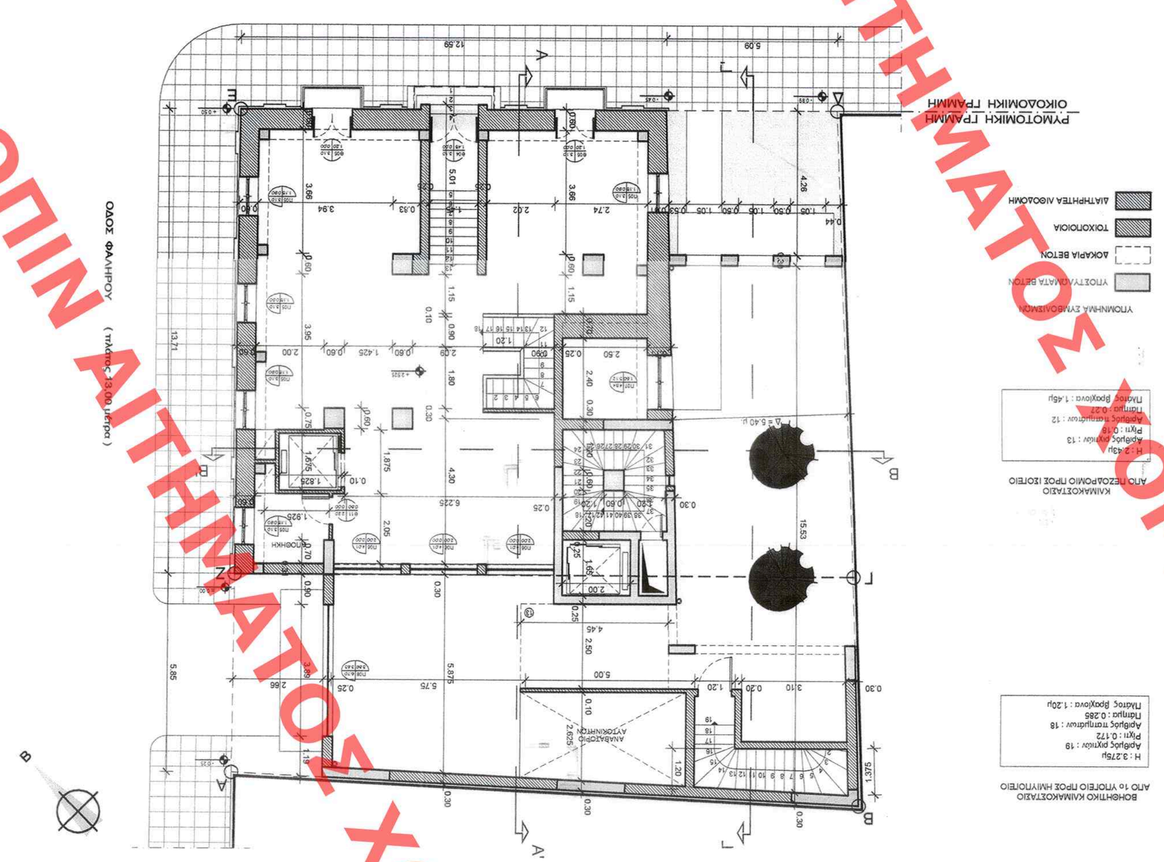

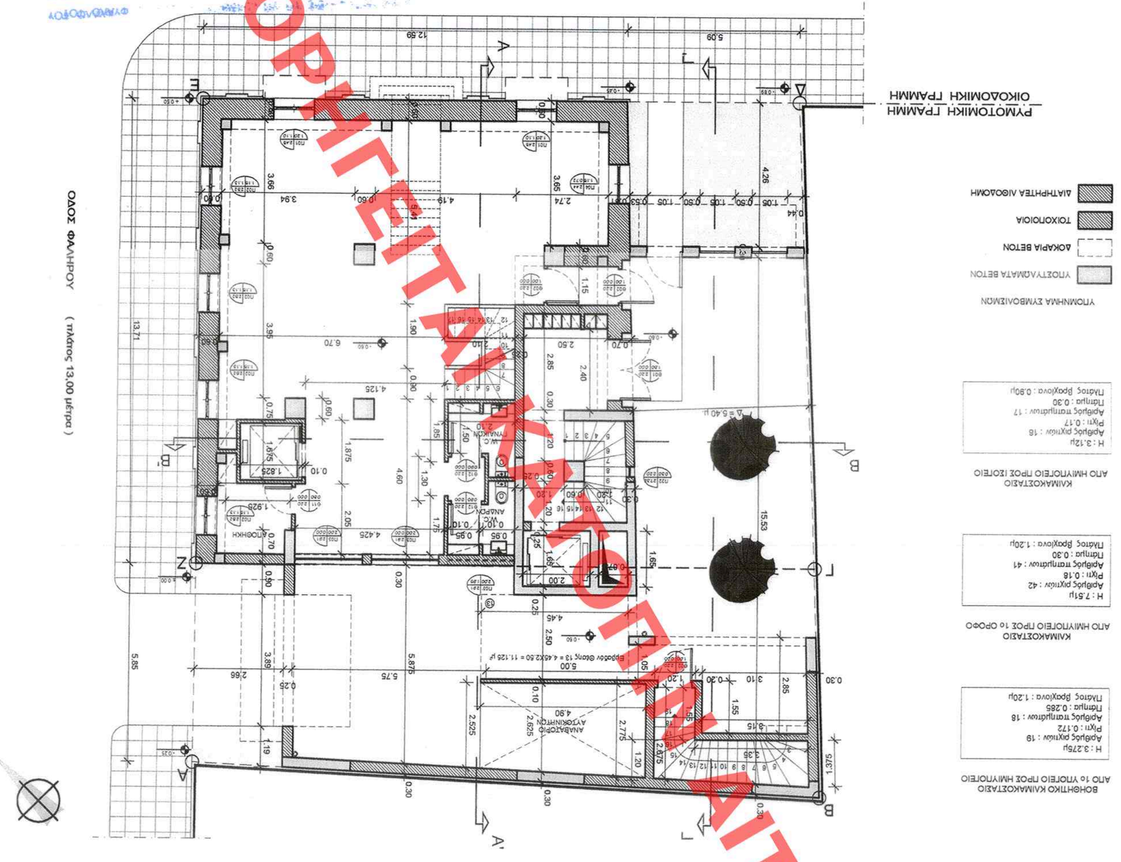

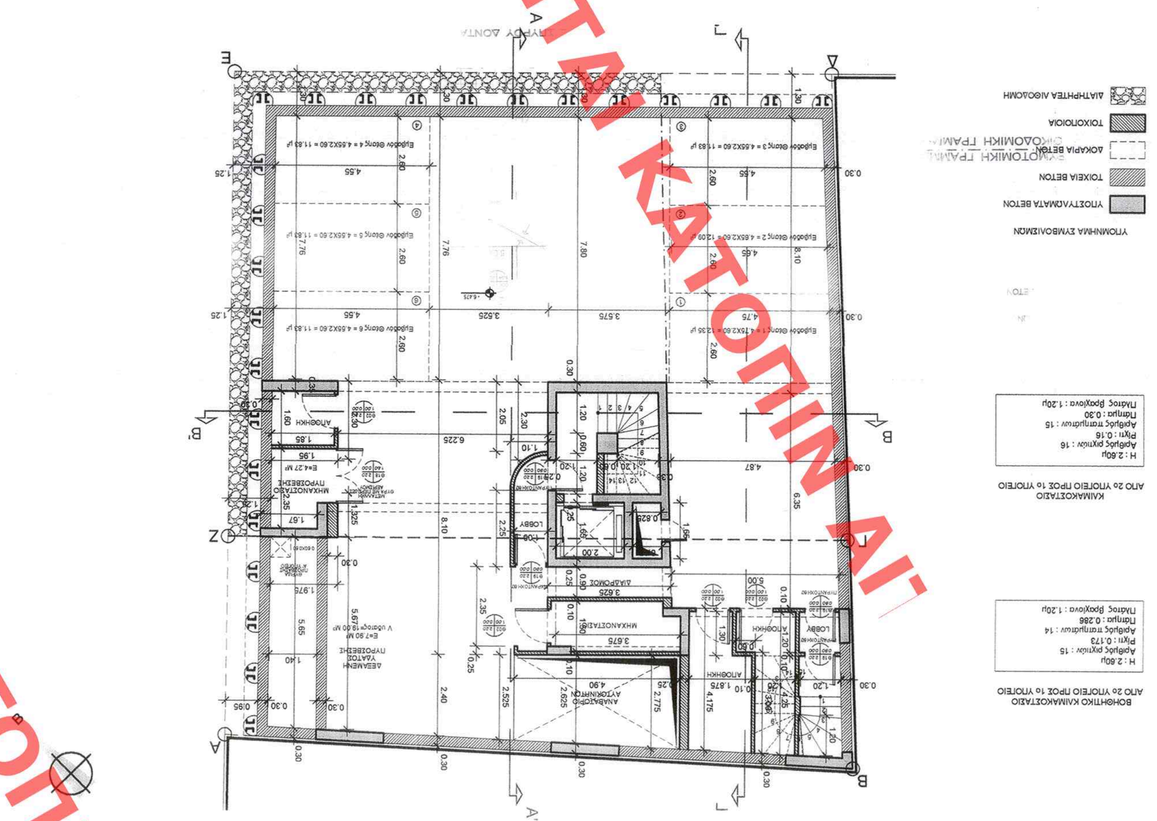

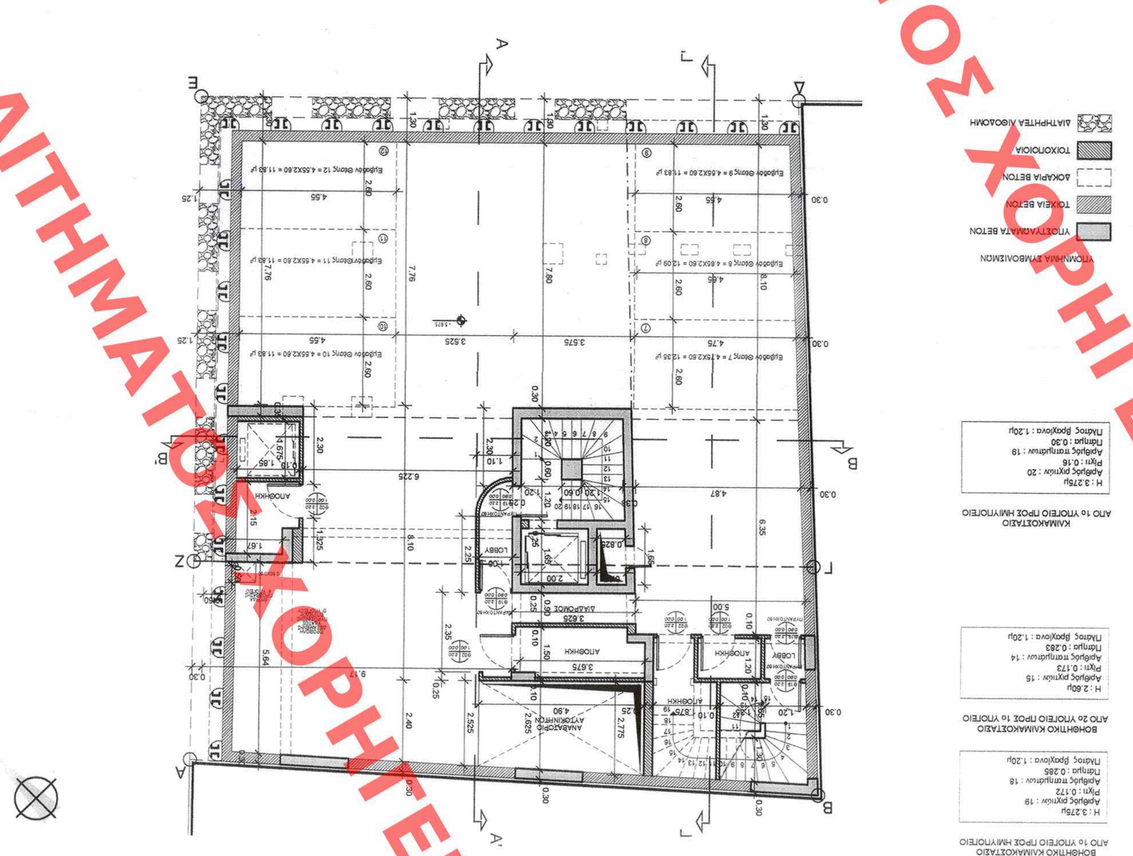

ΥΠΟΥΡΓΕΙΟ ΠΕΡΙΒΑΛΛΟΝΤΟΣ, ΕΝΕΡΓΕΙΑΣ
ΚΑΙ ΚΛΙΜΑΤΙΚΗΣ ΑΛΛΑΓΗΣ

ΔΙΕΥΘΥΝΣΗ ΑΡΧΙΤΕΚΤΟΝΙΚΗΣ
ΤΜΗΜΑ ΠΑΡΑΔΟΣΙΑΚΩΝ ΟΙΚΙΣΜΩΝ

ΘΕΣΗ : ΑΗΜΟΣ ΑΘΗΝΑΙΩΝ, ΠΕΡΙΟΧΗ ΜΑΚΡΥΓΙΑΝΝΗ
ΕΠ. ΑΟΝΤΑ 2-2α & ΦΑΛΗΡΟΥ 17

ΘΕΜΑ : ΚΑΘΟΡΙΣΜΟΣ ΕΙΔΙΚΩΝ ΟΡΩΝ ΚΑΙ ΠΕΡΙΟΡΙΣΜΩΝ
ΔΟΜΗΣΗΣ ΣΤΟ ΔΙΑΤΗΡΗΤΕΟ ΚΤΙΡΙΟ ΕΠΙ ΤΟΥ ΟΔΟΥ
ΕΠ. ΑΟΝΤΑ 2-2α & ΦΑΛΗΡΟΥ 17

ΤΙΤΛΟΣ ΣΧΕΔΙΟΥ : ΚΑΤΟΨΗ 2ου ΥΠΟΓΕΙΟΥ
ΚΑΤΟΨΗ 1ου ΥΠΟΓΕΙΟΥ
ΚΑΤΟΨΗ ΗΜΙΥΠΟΓΕΙΟΥ
ΚΑΤΟΨΗ ΙΖΟΛΕΙΟΥ

ΚΛΙΜΑΚΑ : 1:100

ΕΚΚΟΛΕΦΘΗ ΕΙΣ ΤΟ ΥΠ' ΑΡΙΘΜ. 22
ΦΥΛΟ ΤΟΥ
ΤΕΥΧΟΥΣ ΤΗΣ ΕΘΝΙΚΗΣΕΩΣ ΤΗΣ ΚΕΦΑΛΑΙΟΥ-ΕΔΕΣΑ
ΤΗΣ 09 Μαρτίου 20 12

ΥΠΟΥΡΓΕΙΟ ΠΕΡΙΒΑΛΛΟΝΤΟΣ
ΕΝΕΡΓΕΙΑΣ & ΚΛΙΜΑΤΙΚΗΣ ΑΛΛΑΓΗΣ
ΕΝΥΟΦΕΙ ΤΗΝ ΥΠ' ΑΡΙΘΜ. Γ 206ε/12 ΑΠΟΦΑΣΗ
ΠΕΙ Ιεράρχησης ειδικών όρων του περιβαλλοντικού δημόσιου συμφέροντος στο διατηρητέο κτίριο που βρίσκεται επί των οδών 27η. Δοντά & 2-2α και φαλήρου, κτ στη περιοχή "Ιδιωτικών σχεδίου Αθήνας" του εγκεκριμένου ρυθμιστικού σχεδίου Αθήνας, Δ. Φαλήρου.
ΑΘΗΝΑ, 9 Φεβρουαρίου 2012
Ο Δ/ΝΤΗΣ
Ο. Δ/ΝΤΗΣ
Ο. ΝΕΟΕΛΛΗΤΗΣ

Αρ. Φακ. 21/12
3χ. 6

ΧΟΡΗΓΕΙΤΑΙ ΚΑΤΟΠΙΝ ΑΙΤΗΜΑΤΟΣ ΧΟΡΗΓΕΙΤΑΙ ΚΑΤΟΠΙΝ ΑΙΤΗΜΑΤΟΣ